144 Í austri rís upp ársól skær

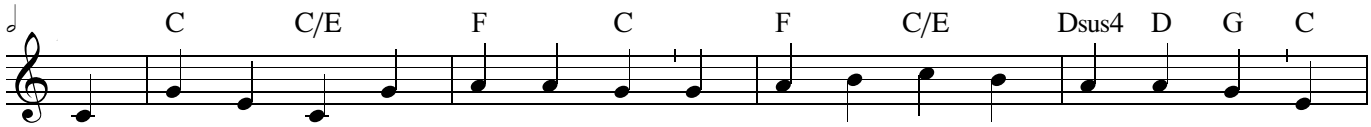

1. Í austr - i rís upp ár - sól skær, í austr - i sól - in, Jes - ús kær, úr
2. Það ógn - ar - bjarg er olt - ið frá er yf - ir gröf vors Drott - ins lá og
3. Í Drott - ins gröf varð blítt og bjart, þar birt - ust engl - ar ljóss með skart og
4. Sem upp rís sól um ár - dags - stund og upp rís blóm á þíðr - i grund úr

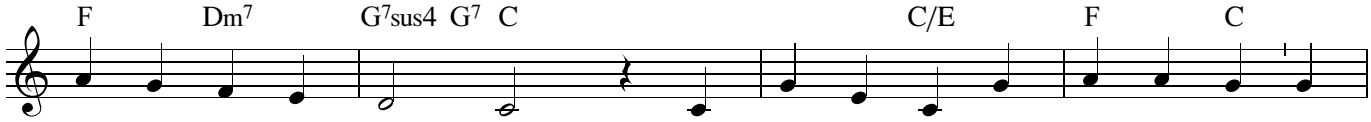

stein - þró djúpr - i stíg - ur, sú pásk - a - sól - in björt og blíð er
gröf - in opn - uð aft - ur. Ó, hver tók lík - a burt það bjarg á
á - sýnd und - ur - fríð - a. Í hverr - i gröf sem graf - in er í
köld - um klak - a - hjúp - i, svo upp rís síð - ar ei - líft ljós og

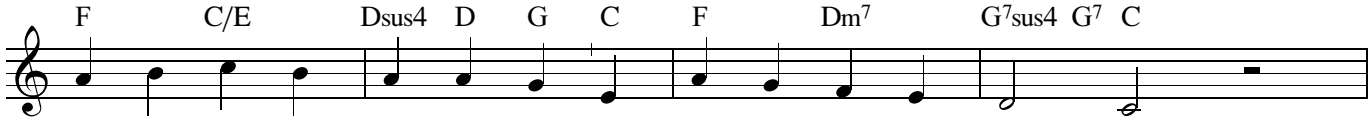

birt - ist öll - um kristn - um lýð og aldr - ei aft - ur hníg - ur.
brjóst - i mér er lá sem farg? Það gjörð - i, Guð, þinn kraft - ur.
gegn - um myrkr - ið trú - in sér Guðs engl - a birt - ast blíð - a.
ó - visn - an - leg him - in - rós úr dauð - ans myrkr - a - djúp - i.

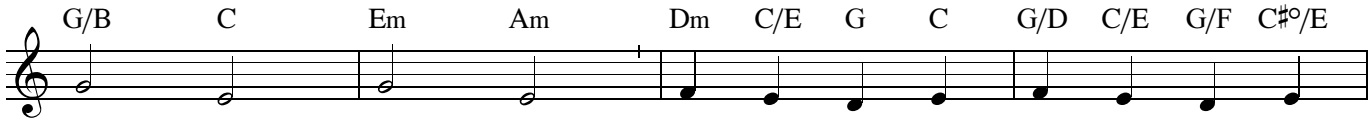

Jes - ú, Jes - ú! Sigur' er unn - inn, sól upp runn - in
Jes - ú, Jes - ú! Bjarg - ið traust - a, hetj - an hraust - a,
Jes - ú, Jes - ú! Virst þeim láta' er liðn - a grát - a
Jes - ú, Jes - ú! Þótt ég deyi' eg ótt - ast eig - i,

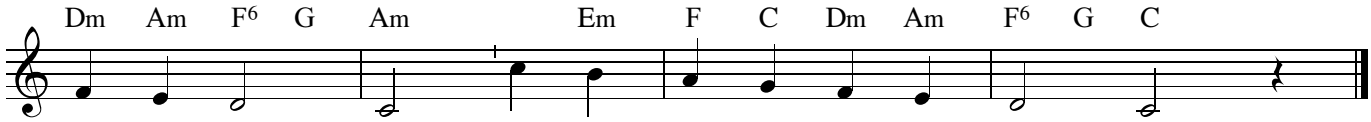

sannr - ar gleð - i vin - a þinn - a grátn - u geð - i.
hjart - a - kær - a, bjarg sem eng - inn burt skal fær - a.
leg - stað yf - ir engl - a boða' að lát - inn lif - ir.
æðr - i kraft - ur leið - ir mig til lífs - ins aft - ur.

T Valdimar Briem – Sb. 1886
L Philipp Nicolai 1599 – Sb. 1619
H Sálmasöngsbók til kirkju- og heimasöngs 1936 – Ný sálmasöngsbók

Ný sálmasöngsbók © Skálholtsútgáfan, 2023