786 Upp, þúsund ára þjóð

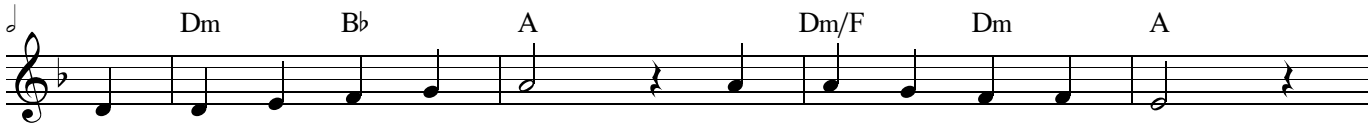

1. Upp, þús - und ár - a þjóð, með þús - und radd - a ljóð.
2. Skín, sól, á sum - ar - fjöll og signd - u vatn - a - föll,
3. Krjúp lágt, þú litl - a þjóð, við lífs - ins náð - ar - flóð.
4. Upp, upp, þú Ís - lands þjóð með eld - heitt hjart - a - blóð,

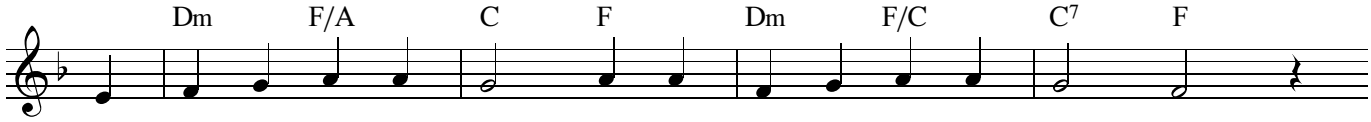

Upp, allt sem er og hrær - ist og allt sem líf - i nær - ist.
breið geisl - a guð - vefs - klæð - i á grund - ir, skóg og flæð - i,
Ei - líf - um Guð - i ald - a þú átt í dag að gjald - a
Guðs sól - u signd er fold - in, öll sekt í mis - kunn gold - in:

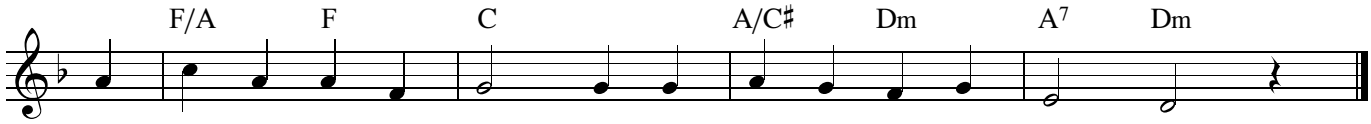

Upp, harp - a Guðs, þú heim - ur. Upp, haf og land - a - geim - ur.
gjör fjöll að krist - alls - kirkj - um og kór úr bjarg - a virkj - um.
allt láns - fé lífs þíns stund - a með leig - um þús - und pund - a.
Þú átt, þú átt að lif - a öll ár og tákn það skrif - a.

5. Kom, Jesú Kristí trú,
kom, kom og í oss bú,
kom, sterki kærleiks kraftur,
þú kveikir dáið aftur.
Ein trú, eitt ljós, einn andi
í einu fósturlandi.

6. Guð faðir, lífs vors líf,
þú lands vors eilíf hlíf,
sjá, í þér erum, hrærumst
og af þér lifum, nærumst,
þú telur minnstu tárin
og tímans þúsund árin.

Önnur hljómsetning (samræmist raddsetningu)

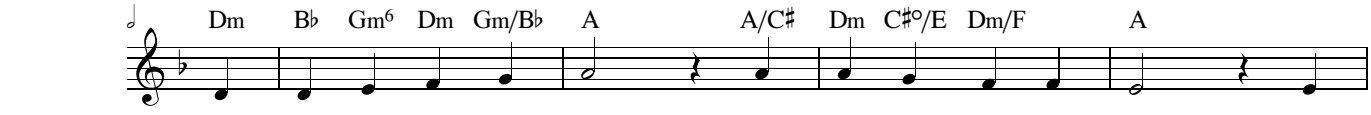

1.Upp, þús - und ár - a þjóð, með þús - und radd - a ljóð. Upp

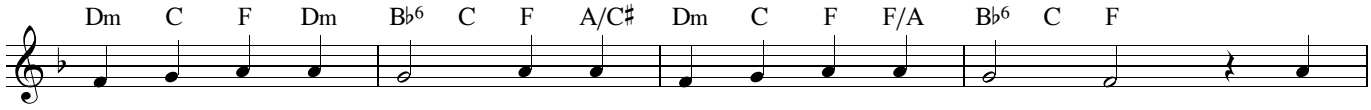

allt sem er og hrær - ist og allt sem líf - i nær - ist. Upp,

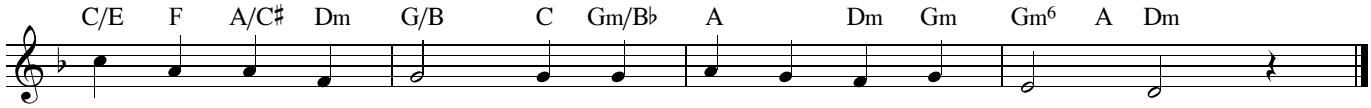

harp - a Guðs, þú heim - ur. Upp, haf og land - a - geim - ur.

T Matthías Jochumsson 1874 – Sb. 1945
L Jacob Regnart 1574 – Vulpius 1609 – Schein 1627 – Sb. 1619
H1 Ný sálmasöngsbók
H2 Sálmasöngsbók til kirkju- og heimasöngs 1936

Ný sálmasöngsbók © Skálholtsútgáfan, 2023